pirates a Badalona

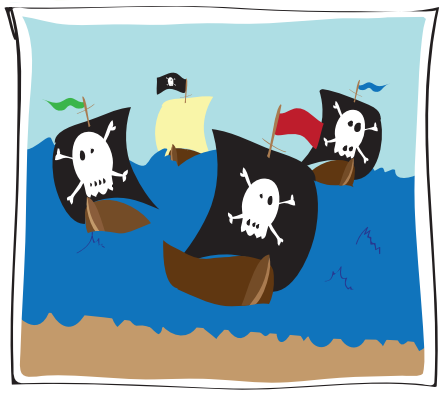

Ja abans del s XV eren freqüents les incursions dels pirates algerians i tunisencs a la nostra costa.

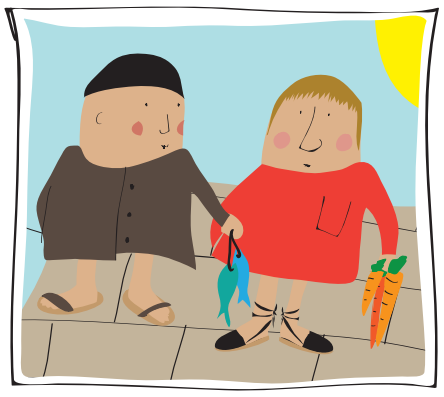

A Badalona els pescadors i la pagesia no és la primera vegada que reben aquesta inesperada i terrible visita.

Són moltes les poblacions catalanes que han rebut la visita del temible i sanguinari cabdill corsari Catxidiable.

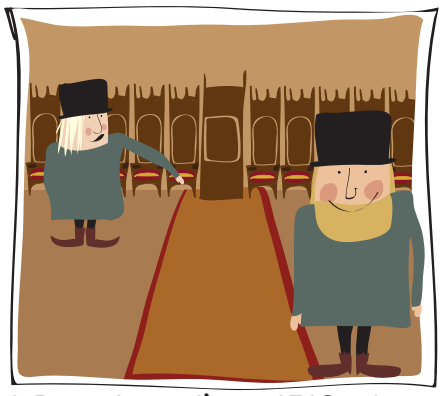

A Barcelona, l'any 1513, el Consell de Cent ja havia decidit armar algunes naus per evitar els continus i nombrosos assalts.

Els badalonins han decidit demanar ajuda al senyor de la Torre Vella.

En Ferrer de Gualbes convoca els propietaris de les masies de Llefià, Canyet i de Pomar.

És divendres i l'endemà està prevista la celebració d'un mercat a la masia de Can Canyadó.

El senyor de la Torre Vella vol aprofitar l'ocasió per lluir el seu poder davant els convocats i els carrers de Dalt la Vila s'engalanen.

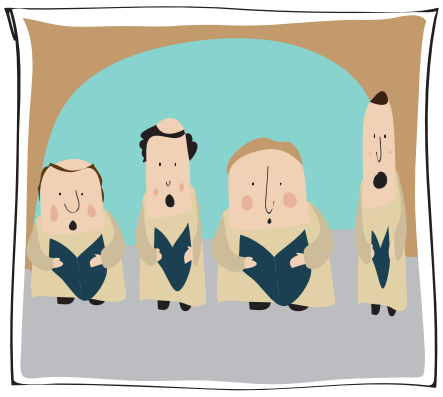

Després d'un extraordinari concert de cant gregorià a l'església de Santa Maria, el silenci omplirà els carrers de Dalt la Vila.

El dissabte clarejarà esplèndid. Sembla que també vol sumar-se a la trobada festiva que els pescadors i els pagesos celebren a la masia de can Canyadó.

Al mercat l'activitat és intensa. En Mostassat vigila el mercat i vetlla per la correcció dels pesos i de les mesures.

A Dalt la Vila també aquest dissabte està ple de gom a gom.

A mitja tarda algú anuncia que a la costa ha arribat un vaixell pirata.

Després de desembarcar, els pirates pugen per la riera i es dirigeixen cap a la masia de can Canyadó.

La negra nit inunda un espai, tranquil i pacífic no feia gaire, amb l'orgia de bruixes i diables que celebren la seva victòria.

L'endemà una delegació del Consell es reuneix amb Catxidiable per intentar negociar la pau.

Tanmateix ja res no serà igual.
L'animació a la tarda decau, encara que pirates i vilatans caminen junts pel mercat.

Text: Pedro Jesús Fernández
Il·lustracions i disseny : Helena Garcia Ruiz

Ajuntament de Badalona

Associació Festa Medieval Sant Jordi Badalona
"Premi Consell de ciutat 2010"